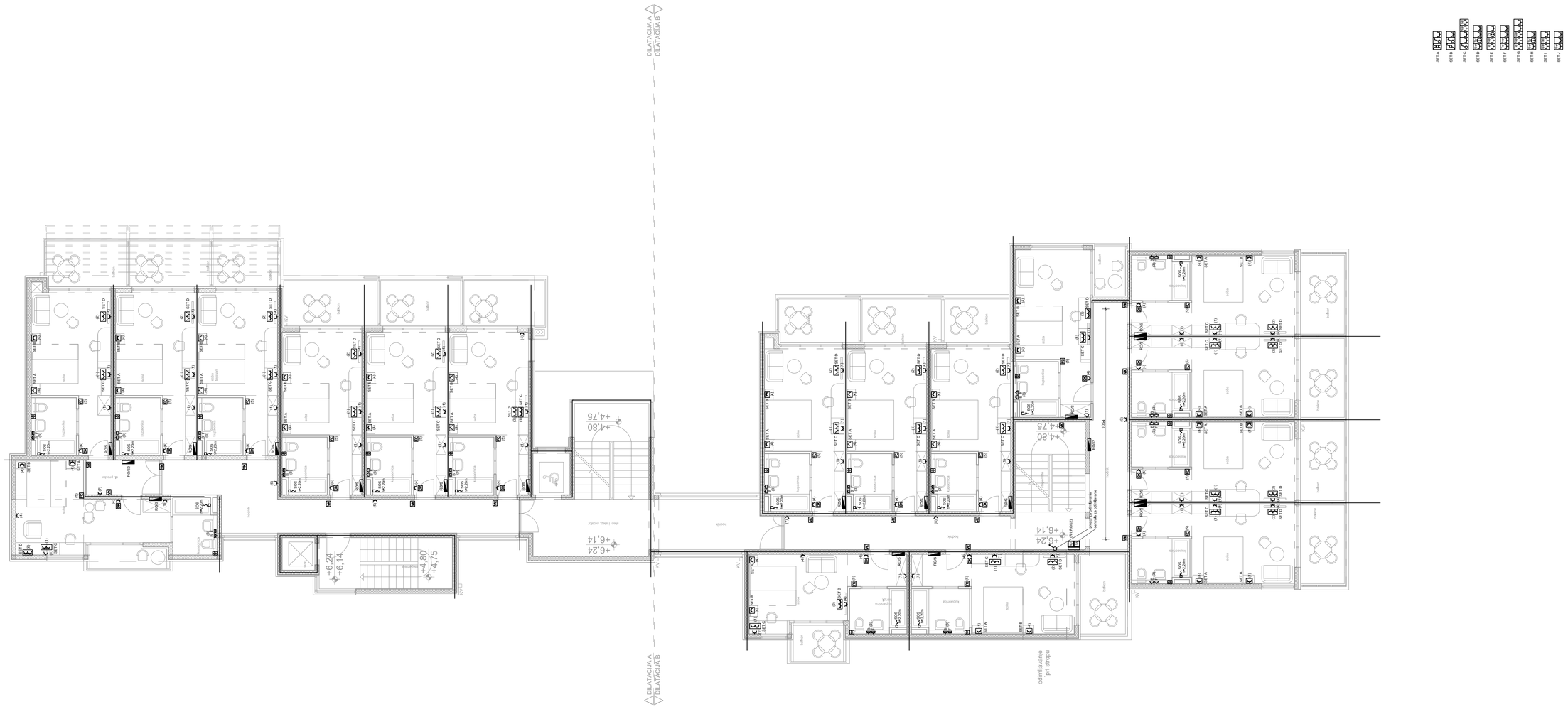

MLADEN TOMIĆ
mag.ing.el.
E2425 OVLAŠTENI INŽENJER ELEKTROTEHNIKE

INVESTITOR : MIRJAM j.o.o.	IN-LOCO d.o.o. za projektiranje, nadzor i izvođenje elektrotehničkih instalacija, Kališćanje 16, Makarska MB: 0600143205, OIB: 41495075623 Tel: 021/613-425, e-mail: in-loco@st.htcom.hr	SADRŽAJ : JAKA STRUJA - 2.KAT			
GRAĐEVINA : HOTEL**** "MIRJAM"		PROJEKTANT : MLADEN TOMIĆ, dipl.ing.el.			
LOKACIJA : k.č.z. 831/10, K.O. VELIKO BRDO		MJERILO : 1:100	ZOP : AH-LL-01/14	BROJ PROJEKTA : TD-E-17/50	DATUM : 07.2017.g.	BR. NACRTA : 4.21
PROJEKT : ELEKTROTEHNIČKE INSTALACIJE					